

**19. PROPOSTA DE TARIFÁRIO PARA 2023 – AGERE-EMPRESA DE ÁGUA EFLUENTES E RESÍDUOS DE BRAGA. EM.**

Submete-se à consideração do Executivo Municipal proposta de tarifário da Agere-Empresa de Águas, Efluentes e Resíduos de Braga, EM., a vigorar no ano de 2023, que se anexa.

## **PROPOSTA**

### **Assunto: Tarifário AGERE 2023**

#### **I. Enquadramento**

- Nos termos dos Estatutos da AGERE -Empresa de Águas, Efluentes e Resíduos de Braga, E.M., artigo 13.º, compete ao Conselho de Administração propor ao Município de Braga a aprovação dos preços e tarifas a praticar no exercício a que respeitem.
- Para o efeito, a AGERE remeteu o Tarifário para 2023.
- A AGERE rege-se pela Lei n.º 50/2012, de 18 de agosto, que estabeleceu o regime jurídico da atividade empresarial local e das participações locais,
- A empresa tem como objeto social o exercício da atividade de captação, tratamento e abastecimento público de água às populações, de saneamento de águas residuais urbanas e de gestão de resíduos urbanos e limpeza pública.
- De acordo com o artigo n.º 21 dos Estatutos da AGERE, na gestão da empresa ter-se-á em conta, nomeadamente, "a prática de tarifas e preços que permitam o equilíbrio da exploração a médio prazo".

#### **II. Exposição e motivos**

A AGERE propõe, para este ano de 2023, a manutenção das tarifas e preços dos serviços de água, saneamento e resíduos no Concelho para todos os utilizadores, domésticos e não-domésticos.

Esta medida traduz-se numa consolidação da evolução do referido tarifário, não obstante a subida generalizada dos preços registada em 2022, de sublinhar que o

índice de Preços no Consumidor (IPC) registou em 2022 uma variação média anual de 7,8%, refletindo um ganho real nas faturas de todos os Bracarenses pelo oitavo ano consecutivo.

Resultado dos ganhos de eficiência dos últimos anos, a AGERE dá seguimento à estratégia de reduzir a diferença entre os preços reais do custo destes serviços e os valores que são cobrados aos consumidores, não pondo em causa os investimentos realizados e os que estão por realizar em infraestruturas e sua conservação, manutenção e substituição, e não descurando o objetivo de incentivar um uso racional e moderado da água, um bem tão precioso na defesa do ambiente.

Em termos históricos, importa referir que tinha sido já aprovado as seguintes medidas:

- a) o alargamento da tarifa familiar da água a todos os agregados com quatro ou mais pessoas, medida que representou uma redução de 40 por cento no valor final da parcela da água.
- b) A tarifa social sofreu alterações com o alargamento da base dos bracarenses que podem aceder a esta tarifa.
- c) a redução de 12,5% para IPSS's,
- d) as Juntas de Freguesia passaram também a beneficiar de uma redução de 20%
- e) as associações desportivas, com a reformulação dos escalões, tiveram uma redução do tarifário do serviço de água de cerca de 7%, em termos médios

No que concerne às taxas a pagar ao Estado, é refletida a decisão do Governo de aumentar a Taxa de Gestão de Resíduos (TGR) de 22€/ton para 25€/ton e as atualizações da Taxa de Recursos Hídricos (TRH) referentes à água e ao

saneamento. Estas atualizações irão repercutir-se na fatura mensal dos munícipes e serão visíveis na área "Pagamentos ao Estado".

Face ao exposto, submeto a Reunião de Câmara esta proposta para Homologação do Tarifário da AGERE para 2023.

Braga, 17 de janeiro de 2023

 O Presidente da Câmara Municipal,

---

(Ricardo Rio)



## Proposta de Tarifário da AGERE para 2023

Remete-se proposta do tarifário da AGERE a vigorar no ano de 2023.

O tarifário mantém-se inalterado em todos os valores respeitantes aos serviços da AGERE.

No que diz respeito às taxas a pagar ao Estado, é refletida a decisão do Governo de aumentar a Taxa de Gestão de Resíduos (TGR) de 22€/ton para 25€/ton e as atualizações da Taxa de Recursos Hídricos (TRH) referentes à água e ao saneamento. Estas atualizações irão repercutir-se na fatura mensal dos municípios e serão visíveis na área “Pagamentos ao Estado”.

13 de janeiro de 2023

Administração



# TARIFÁRIO

## 2023

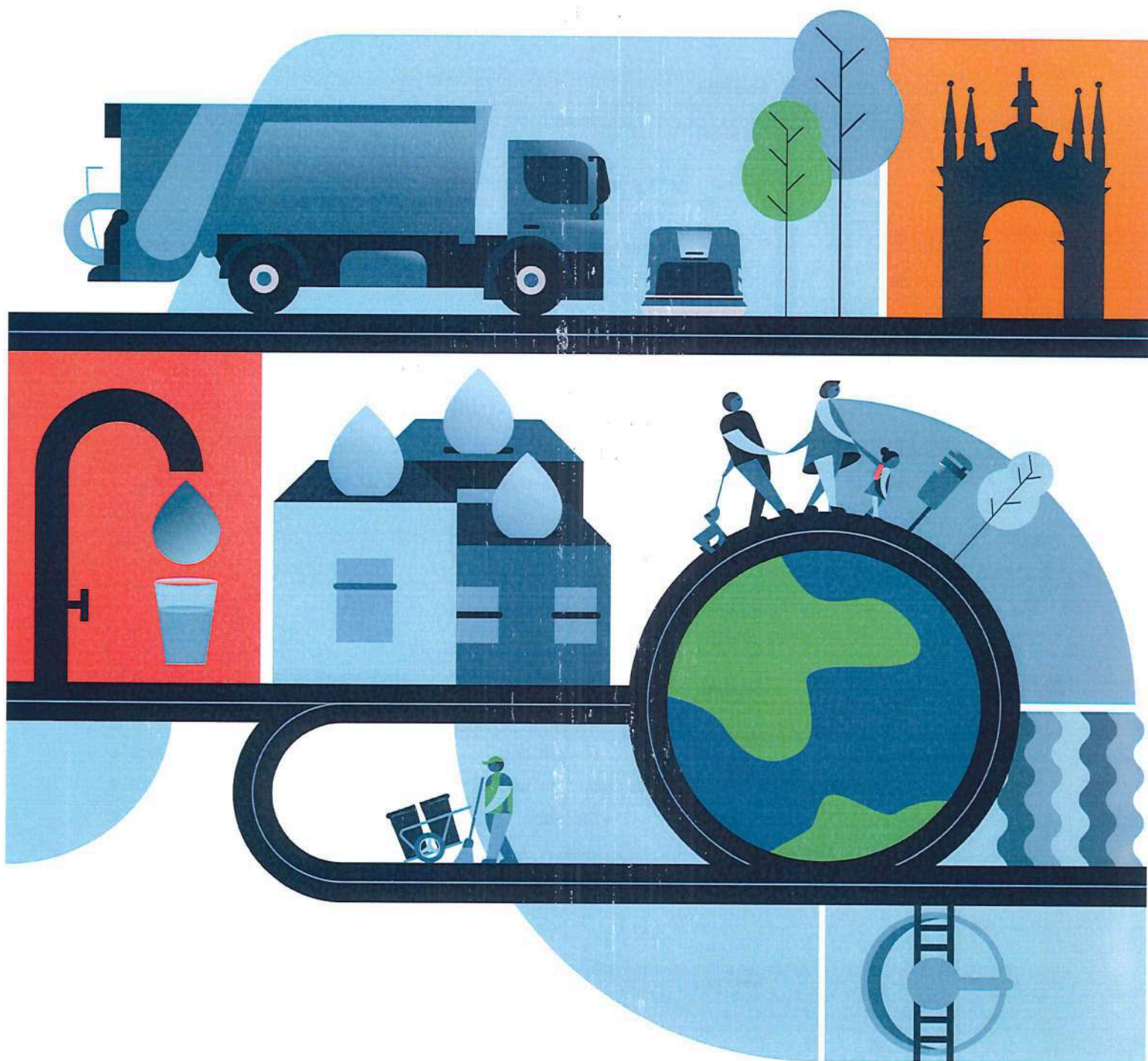

## 1.

## TARIFÁRIO DE ABASTECIMENTO PÚBLICO DE ÁGUA

## 1.1. Tarifa variável de consumo de água

## 1.1.1. Consumidor doméstico

Intervalo		Preço por M³ (1000 litros)
M³	Litros	
0 - 5	0 - 5 000	0,4751 €
6 - 10	6 000 - 10 000	0,6206 €
11 - 15	11 000 - 15 000	0,8048 €
16 - 25	16 000 - 25 000	1,7550 €
> 25	> 25 000	2,5114 €

## 1.1.2. Consumidor não doméstico, (incluindo hotelaria e restauração)

Intervalo		Preço por M³ (1000 litros)
M³	Litros	
0 - 30	0 - 30 000	0,9018 €
31 - 60	31 000 - 60 000	1,2799 €
> 60	> 60 000	1,4157 €

## 1.1.3. Autarquia e empresas municipais (\*)

Intervalo		Preço por M³ (1000 litros)
M³	Litros	
0 - 30	0 - 30 000	0,9018 €
31 - 60	31 000 - 60 000	1,1500 €
> 60	> 60 000	1,2700 €

(\*) O tarifário aplicado às Juntas de Freguesia usufruirá de uma redução de 20%.

## 1.1.4. IPSS

Intervalo		Preço por M³ (1000 litros)
M³	Litros	
0 - 30	0 - 30 000	0,7700 €
31 - 60	31 000 - 60 000	0,9800 €
> 60	> 60 000	1,0800 €



## 1.

## TARIFÁRIO DE ABASTECIMENTO PÚBLICO DE ÁGUA

## 1.1.5. Consumidor funcionários da Empresa (\*\*):

Intervalo		Preço por M³ (1000 litros)
M³	Litros	
0 - 5	0 - 5 000	0,4751 €
6 - 10	6 000 - 10 000	0,5171 €
11 - 15	11 000 - 15 000	0,6365 €
16 - 25	16 000 - 25 000	1,4420 €
> 25	> 25 000	2,0785 €

(\*\*) aplica-se aos funcionários da Empresa e aos funcionários públicos da autarquia que usufruam deste tarifário em 01-05-2005.

## 1.1.6. Consumidor social

Intervalo de M³	Preço por M³ (1000 litros)
1º escalão — Consumos menores ou iguais a 15 m³/30 dias	0,3088 €
2º escalão — Consumos obtidos pela diferença entre o resultado da aplicação da fórmula ( $n \times 3,6 \text{ m}^3 / 30 \text{ dias} + 2$ em que "n" é igual ao no de pessoas do agregado familiar), e os consumos iguais a 15 m³/30 dias faturados no 1º escalão da Tarifa Social	0,6206 €
3º escalão — Consumos que excedem o resultado da aplicação da fórmula ( $n \times 3,6 \text{ m}^3 / 30 \text{ dias} + 2$ em que "n" é igual ao no de pessoas do agregado familiar)	1,7550 €

**Observações** – Atribuível às pessoas singulares que se encontrem em situação de carência económica ou cujo agregado familiar tenha um rendimento anual igual ou inferior a € 5 808, acrescido de 50% por cada elemento do agregado familiar que não aufera qualquer rendimento, até ao máximo de 10, de acordo com o disposto no artigo n.º 2 do Decreto-Lei n.º 147/2017.

## 1.1.7. Consumidor famílias numerosas

Intervalo de M³	Preço por M³ (1000 litros)
1º escalão — Consumos menores ou iguais a 15 m³/30 dias	0,4751 €
2º escalão — Consumos obtidos pela diferença entre o resultado da aplicação da fórmula ( $n \times 3,6 \text{ m}^3 / 30 \text{ dias} + 2$ em que "n" é igual ao no de pessoas do agregado familiar), e os consumos iguais a 15 m³/30 dias faturados no 1º escalão da Tarifa Familiar	0,6206 €
3º escalão — Consumos que excedem o resultado da aplicação da fórmula ( $n \times 3,6 \text{ m}^3 / 30 \text{ dias} + 2$ em que "n" é igual ao no de pessoas do agregado familiar)	1,7550 €

**Observações** – Atribuível aos agregados familiares que tenham cinco ou mais elementos no agregado e mediante apresentação do cartão família numerosa.



## 1.

## TARIFÁRIO DE ABASTECIMENTO PÚBLICO DE ÁGUA

## 1.2. Tarifa fixa de disponibilidade de água

## 1.2.1. Consumidor doméstico

Calibre do contador	Preço mensal
15 mm	4,5476 €
20 mm	4,5476 €
25 mm	4,5476 €
30 mm	6,9426 €
40 mm	9,1340 €
50 mm	11,7714 €
80 mm	18,2680 €
100 mm	23,5428 €

## 1.2.2. Consumidor não domésticos (incluindo hotelaria e restauração, autarquia e empresas municipais (\*))

Calibre do contador	Preço mensal
15 mm	3,7194 €
20 mm	5,7694 €
25 mm	7,2626 €
30 mm	8,6977 €
40 mm	11,3835 €
50 mm	14,7773 €
80 mm	22,8640 €
100 mm	29,4479 €

(\*) O tarifário aplicado às Juntas de Freguesia usufruirá de uma redução de 20%.

## 1.

## TARIFÁRIO DE ABASTECIMENTO PÚBLICO DE ÁGUA

## 1.2.3. IPSS

Calibre do contador	Preço mensal
15 mm	3,7194 €
20 mm	5,7694 €
25 mm	7,2626 €
30 mm	8,6977 €
40 mm	11,3835 €
50 mm	14,7773 €
80 mm	22,8640 €
100 mm	29,4479 €

Desconto mensal de 3,7194 EUR, correspondente ao preço da Quota de Serviço prevista para Clientes Não Domésticos com contador de calibre igual a 15 mm.

## 1.2.4. Consumidor social

Calibre do contador	Preço mensal
15 mm	4,5476 €
20 mm	4,5476 €
25 mm	4,5476 €
30 mm	6,9426 €
40 mm	9,1340 €
50 mm	11,7714 €
80 mm	18,2680 €
100 mm	23,5428 €

Desconto mensal de 4,5476 EUR, correspondente ao preço da Quota de Serviço prevista para Clientes Domésticos com contador de calibre igual a 15 mm.

## 1.3. Taxa de Recursos Hídricos (TRH) - Água

Preço por M³ (1000 litros)
0,0379 €

## 2.

## TARIFÁRIO DE DRENAGEM E TRATAMENTO DE ÁGUAS RESIDUAIS:

## 2.1. Tarifa variável de drenagem de águas residuais

Para além de incidir nos consumos registados nos contadores instalados para medição dos montantes de água consumida da rede pública, incide também sobre os consumos registados nos contadores instalados para medição dos montantes de água consumida em origem de abastecimento alternativa particular (ex: furos ou poços), sempre que o destino final do efluente produzido com base nestes consumos seja a rede pública de saneamento.

## 2.1.1. Consumidor doméstico

Por m³ (1000 litros) de água faturada	Preço por M³ (1000 litros)
Escalão único	0,4402 €

## 2.1.2. Consumidor não doméstico (incluindo autarquia e empresas municipais) (\*)

Por m³ (1000 litros) de água faturada	Preço por M³ (1000 litros)
Escalão único	1,2592 €

(\*) O tarifário aplicado às Juntas de Freguesia usufruirá de uma redução de 20%

## 2.1.3. Consumidor da hotelaria e restauração

Por m³ (1000 litros) de água faturada	Preço por M³ (1000 litros)
Com área até 200 m²	0,4402 €
Com área com mais de 200 m²	1,2592 €

## 2.1.4. IPSS

Por m³ (1000 litros) de água faturada	Preço por M³ (1000 litros)
Escalão único	0,3510 €

## 2.1.5. Consumidores funcionários da Empresa (\*\*)

Por m³ (1000 litros) de água faturada	Preço por M³ (1000 litros)
Escalão único	0,3583 €

(\*\*) aplica-se aos funcionários da Empresa e aos funcionários públicos da autarquia que usufruam deste tarifário em 01-05-2005.



## 2.

## TARIFÁRIO DE DRENAGEM E TRATAMENTO DE ÁGUAS RESIDUAIS:

## 2.1.6. Consumidor Social

Por m³ (1000 litros) de água faturada	Preço por M³ (1000 litros)
Escalão único	0,2340 €

## 2.1.7. Consumidor de saneamento que não sejam consumidores de água

A tarifa variável do serviço de drenagem e tratamento de águas residuais é aplicada consoante sejam utilizadores domésticos ou não-domésticos. A tarifa variável do serviço de drenagem e tratamento de águas residuais é aplicada ao consumo médio de utilizadores com características similares, no âmbito do território abrangido pela Entidade Gestora, verificado no ano anterior.

## 2.

## TARIFÁRIO DE DRENAGEM E TRATAMENTO DE ÁGUAS RESIDUAIS:

### 2.2. Tarifa fixa de disponibilidade de águas residuais

Para além de incidir nos consumos registados nos contadores instalados para medição dos montantes de água consumida da rede pública, incide também sobre os consumos registados nos contadores instalados para medição dos montantes de água consumida em origem de abastecimento alternativa particular (ex: furos ou poços), sempre que o destino final do efluente produzido com base nestes consumos seja a rede pública de saneamento.

#### 2.2.1. Consumidor doméstico

Calibre do contador	Preço mensal
15 mm	4,4635 €
20 mm	4,4635 €
25 mm	4,4635 €
30 mm	6,7875 €
40 mm	8,9476 €
50 mm	11,5581 €
80 mm	18,0385 €
100 mm	23,1265 €

Utilizadores com abastecimento alternativo (furos ou poços) ligados à rede pública de águas acresce 5 Euros de tarifa disponibilidade

#### 2.2.2. Consumidor não doméstico (incluindo hotelaria e restauração, autarquia e empresas municipais) (\*)

Calibre do contador	Preço mensal
15 mm	4,3305 €
20 mm	6,4496 €
25 mm	8,3231 €
30 mm	9,8587 €
40 mm	12,9402 €
50 mm	16,7895 €
80 mm	26,1875 €
100 mm	33,5790 €

(\*) O tarifário aplicado às Juntas de Freguesia usufruirá de uma redução de 20%.

## 2.

## TARIFÁRIO DE DRENAGEM E TRATAMENTO DE ÁGUAS RESIDUAIS:

## 2.2.3. IPSS

Calibre do contador	Preço mensal
15 mm	4,3305 €
20 mm	6,4496 €
25 mm	8,3231 €
30 mm	9,8587 €
40 mm	12,9402 €
50 mm	16,7895 €
80 mm	26,1875 €
100 mm	33,5790 €

Desconto mensal de 4,3305 EUR, correspondente ao preço da Quota de Serviço prevista para Clientes Não Domésticos com contador de calibre igual a 15 mm.

## 2.2.4. Consumidor Social

Calibre do contador	Preço mensal
15 mm	4,4635 €
20 mm	4,4635 €
25 mm	4,4635 €
30 mm	6,7875 €
40 mm	8,9476 €
50 mm	11,5581 €
80 mm	18,0385 €
100 mm	23,1265 €

Desconto mensal de 4,4635 EUR, correspondente ao preço da Quota de Serviço prevista para Clientes Domésticos com contador de calibre igual a 15 mm.



## 2.

## TARIFÁRIO DE DRENAGEM E TRATAMENTO DE ÁGUAS RESIDUAIS:

## 2.2.5. Utilizadores com abastecimento alternativo (furos ou poços) ligados à rede pública de águas

(que não criem condições para instalação de contadores e medição dos montantes de água consumida nessa origem de abastecimento alternativa particular para efeitos de incidência da TDAR)

Área Total (m²)	Tarifa Disp. Águas Res. fixa mensal
0 - 999	730,00 €
1000 - 1999	1 095,00 €
2000 - 2999	1 645,00 €
4000 - 4999	2 465,00 €
> 5000	3 700,00 €

## 2.2.6. Consumidor de saneamento que não sejam consumidores de água

A tarifa de disponibilidade do serviço de drenagem e tratamento de águas residuais é aplicada consoante sejam utilizadores domésticos ou não-domésticos.

## 2.3. Taxa de Recursos Hídricos (TRH) - Saneamento

Preço por M³ (1000 litros)
0,0141 €

## 3.

## TARIFÁRIO DE GESTÃO DE RESÍDUOS URBANOS

## 3.1. Tarifa variável

## 3.1.1. Consumidor doméstico

Por m³ (1000 litros) de água faturada	Preço por M³ (1000 litros)
Escalão único	0,0136 €

## 3.1.2. Consumidor não doméstico

Por m³ (1000 litros) de água faturada	Preço por M³ (1000 litros)
Escalão único	0,0190 €

## 3.1.3. Consumidor Social (Doméstico e Não Doméstico)

Por m³ (1000 litros) de água faturada	Preço por M³ (1000 litros)
Escalão único	0,0136 €

## 3.1.4. Consumidor Social (Doméstico e Não Doméstico)

A tarifa variável dos serviços de resíduos é aplicada consoante sejam utilizadores domésticos ou não-domésticos. A tarifa variável de gestão de resíduos urbanos é aplicada ao consumo médio de utilizadores com características similares, no âmbito do território abrangido pela Entidade Gestora, verificado no ano anterior.

## 3.2. Tarifa fixa

## 3.2.1. Consumidor doméstico

Valor mensal (30 dias)	2,3310 €
------------------------	----------

## 3.2.2. Consumidor não doméstico

Valor mensal (30 dias)	40,8470 €
------------------------	-----------

## 3.2.3. Consumidor social doméstico

Valor mensal (30 dias)	Isento
------------------------	--------

3.

## TARIFÁRIO DE GESTÃO DE RESÍDUOS URBANOS

### 3.2.4. Consumidor social não doméstico

Valor mensal (30 dias)	2,3310 €
------------------------	----------

### 3.2.5. Consumidor social não doméstico

A tarifa de disponibilidade dos serviços de resíduos é aplicada consoante sejam utilizadores domésticos ou não-domésticos.

### 3.3. Taxa de Gestão de Resíduos (TGR)

Valor doméstico	Doméstico	1,5600 €
	Não Doméstico	3,1200 €
	Sociais Doméstico	Isento
	Sociais Não Doméstico	1,5600 €

#### Notas:

Desconto de 42% na tarifa de disponibilidade ao utilizador doméstico em zona predominantemente rural;

Desconto de 45% na tarifa de disponibilidade ao utilizador não doméstico com área até 100 m<sup>2</sup> em zona predominantemente urbana;

Desconto de 75% na tarifa de disponibilidade ao utilizador não doméstico com área até 100 m<sup>2</sup> em zona predominantemente rural;

Desconto de 45% na tarifa de disponibilidade ao utilizador não doméstico com área entre 100 m<sup>2</sup> e 200 m<sup>2</sup> em zona predominantemente rural;

Limite máximo da tarifa variável de 100 m<sup>3</sup> ao utilizador enquadrado no tarifário não doméstico;



# TARIFÁRIOS E PREÇOS ACESSÓRIOS



## TARIFÁRIOS E PREÇOS ACESSÓRIOS

### 1. Tarifário especial de recolha de Resíduos

Valor definido por orçamentação.

### 2. Ramais de água

Tipo de ramais	Preço
DN32mm	475,00 €
DN50mm	510,00 €
DN63mm	630,00 €
DN75mm	745,00 €
DN90mm	900,00 €
DN110mm	1 020,00 €
Acima	Por orçamento

### 3. Ramais de saneamento

Comprimento em metros	Valor sem caixa	Valor com caixa
<b>Ligação a caixa de visita</b>		
1,0 a 2,0 m	264,00 €	645,00 €
2,0 a 4,0 m	353,00 €	731,00 €
4,0 a 6,0 m	469,00 €	850,00 €
6,0 a 10,0 m	645,00 €	1 022,00 €
> 10,0 e < 20,0 m / ml	66,00 €	86,00 €
<b>Ligação a forquilha</b>		
1,0 a 2,0 m	310,00 €	691,00 €
2,0 a 4,0 m	396,00 €	777,00 €
4,0 a 6,0 m	512,00 €	896,00 €
6,0 a 10,0 m	691,00 €	1 068,00 €
> 10,0 e < 20,0 m / ml	66,00 €	92,00 €



## TARIFÁRIOS E PREÇOS ACESSÓRIOS

## 4. Tarifa de ligação de saneamento

Comprimento em metros	Dentro do perímetro urbano	Fora do perímetro urbano
1. Prédios destinados a habitação		
1.1. Habitação colectiva em propriedade horizontal	1,8375 €	1,7115 €
1.2. Moradias unifamiliares		
1.2.1. Moradias em banda	2,0790 €	1,7115 €
1.2.2. Moradias geminadas	2,2050 €	1,8375 €
1.2.3. Moradias isoladas	2,3310 €	1,9635 €
2. Prédios não destinados à habitação		
2.1. Área até 50 m <sup>2</sup>	5,1450 €	4,6515 €
2.2. Área de 51 a 100 m <sup>2</sup>	4,2840 €	3,9270 €
2.3. Área superior a 100 m <sup>2</sup>	4,2840 €	3,9270 €
3. Armazéns exclusivamente destinados a arrecadação de bens e equipamentos		
3.1. Área até 300 m <sup>2</sup>	3,3075 €	2,9400 €
3.2. Área de 301 a 600 m <sup>2</sup>	1,9635 €	1,8375 €
3.3. Área superior a 600 m <sup>2</sup>	1,9635 €	1,8375 €

Notas: A tarifa é calculada pela aplicação dos coeficientes à área bruta e é liquidada pelo proprietário do prédio.



## TARIFÁRIOS E PREÇOS ACESSÓRIOS

## 5. Outros serviços

Abertura e fecho de água (*)	28,0000 €
Ligação de água	22,5000 €
Encargos com processo de corte de água, com deslocação	28,0000 €
Encargos com processo de corte de água, sem deslocação	3,1000 €
Aferição de contador de água	28,0000 €
Reparação de torneiras (*1)	4,1500 €
Substituição de torneiras (até 3/4") (*1)	11,4000 €
Reparação de válvulas (*1)	4,1500 €
Substituição de tubagens e torneiras na caixa de contador (*1)	54,0000 €
Tarifa de ligação, mudança de calibre de contador	22,5000 €
Requerimento de emissão de certificado de conformidade AGERE	5,8500 €
Requerimento de pedido de informação prévia (PIP)	5,8500 €
Requerimento de apresentação de projetos de aditamento de especialidade	5,8500 €
Fornecimento de RIP e/ou cadastro georeferenciado, em suporte digital	90,0000 €
Execução de telas finais georeferenciadas segundo a template da AGERE	5€/ml, com um mínimo de 53€
Execução de inspeção vídeo, incluindo a análise a Norma EN13508-2 - a ramais, por unidade	83,0000 €
Execução de inspeção vídeo, incluindo a análise a Norma EN13508-2 - a coletores, por metro	15€/m, com um mínimo de 53€
Ensaio de condutas de AA - Execução de ensaios de pressão em loteamentos - primeira hora	110,2400 €
Ensaio de condutas de AA - Execução de ensaios de pressão em loteamentos - Hora adicional	41,3400 €

(\*) Não será cobrada a abertura e fecho de água, caso esta se deva a uma fuga de água no ramal predial, antes do contador, e a fuga de água tenha sido comunicada pelo cliente da instalação onde se verifica a fuga de água.

(\*1) Serviço somente efetuado no decurso da deslocação para instalação, substituição ou baixa de contador.

## TARIFÁRIOS E PREÇOS ACESSÓRIOS

	Até 3 visitas	Por visita adicional
Fiscalização de obra, verificações técnicas e emissão de receções de obras de urbanização – Abastecimento de Água, Saneamento de Águas Residuais, Recolha de Resíduos Urbanos e Recolha Seletiva	158,00 €	79,00 €
Vistoria de redes prediais – Vistoria, verificação técnica e emissão de certificado de conformidade de ligações – habitação unifamiliar (*2)	79,20 €	39,60 €
Vistoria de redes prediais – Vistoria, verificação técnica e emissão de certificado de conformidade de ligações – por fogo, em prédios de propriedade horizontal (*2)	18,20 €	9,10 €
Vistoria de redes prediais – Vistoria, verificação técnica e emissão de certificado de conformidade de ligações – outros estabelecimentos não destinados à habitação (*2)	132,00 €	66,00 €
Emissão de Licença de Utilização do Sistema Público de Drenagem – Rejeição de Águas Residuais não domésticas	198,00 €	99,00 €
Renovação da Licença de Utilização do Sistema Público de Drenagem	99,00 €	49,50 €

(\*2) Faturado junto com a tarifa de ligação de saneamento

#### 6. Serviços particulares por orçamentação, nomeadamente para a área de higiene e limpeza e saneamento

Preços unitários a aplicar

Comprimento em metros	Dentro do perímetro urbano
Deslocação Custo fixo	53,0000 €
Custo de utilização/hora de Camiões/Outros equipamentos (inclui motorista)	49,0000 €
Custo de utilização de Pessoal/hora	10,9000 €
Encargos Indiretos	30% sem orçamento



# TARIFÁRIO CANIL/GATIL





## TARIFÁRIO CANIL/GATIL

1. Receção de Animais Saudáveis	Preço
Cão pequeno - até 10 kg	11,00 €
Cão médio peso - Entre 11 e 25 Kg	16,00 €
Cão grande peso - superior a 26 Kg	23,00 €
Gato	11,00 €
2. Receção de Animal doente acidentado ou moribundo	
Cão pequeno, peso até 10 Kg	14,20 €
Acresce por Kg de peso	1,00 €
Cão médio peso entre 11 a 25kg	18,20 €
Acresce por kg de peso	1,00 €
Cão Grande peso Superior a 26 Kg	25,60 €
Acresce por Kg de peso	1,00 €
Gato	14,20 €
3. Recolha ao Domicílio, por animal (deslocação )	20,00 €
4. Estadia por animal e por dia ou fração	6,00 €
5. Captura de animal na via pública (quando identificado o detentor)	
Vivo	25,00 €
Acresce estadia conforme ponto 4 do presente artigo	6,00 €
Cadáver	25,00 €
Acresce por cada Kg de peso	1,00 €

Observações: Aprovado em Assembleia Municipal em 08/07/2016